Mittelschule Ostermiething

„Kunst wäscht den Staub des Alltags von der Seele.“ (Pablo Picasso)

Immer noch beschäftigt die Schulen das Thema Corona. SchülerInnen, Eltern und LehrerInnen sind seit etwa einem Jahr mit einer gänzlich anderen Schulsituation konfrontiert.

Nicht immer ist es für die Betroffenen leicht, sich auf die ständig ändernden Rahmenbedingungen einzustellen.

Einmal dieses Thema auszuklammern und den Blick auf anderes zu richten, tut vielleicht ganz gut. Kunst hat durchaus die Kraft, unsere Gedanken auf andere Dinge des Lebens zu lenken und Positives hervorzuheben.

Hier einige Bilder unserer SchülerInnen:

Hermann Pohn · www.ms-ostermiething.at

4 Jahreszeiten (Perspektive), 2a

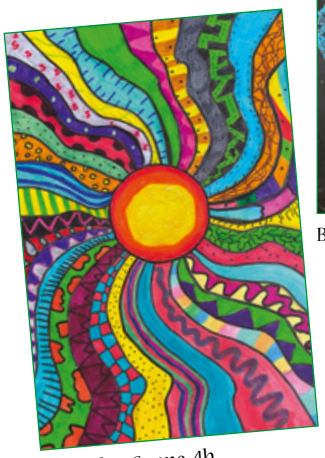

Abstrakte Sonne, 4b

Bäume (Bubble Wrap Art), 1b

Blätter, 3a

Birne und Apfel (Verwerfung) 2a

Polarbär, 1b

Bäume im Herbst (Collage), 1b

Ein Adler zum Abheben (Filzstiftzeichnung mit leuchtenden Farben), 1a

Eigenes Gesicht (Fotomontage), 4b

My family (Collage), 1b

Schneemänner (Perspektive), 2a

Schneemann (Spiegelung), 2a

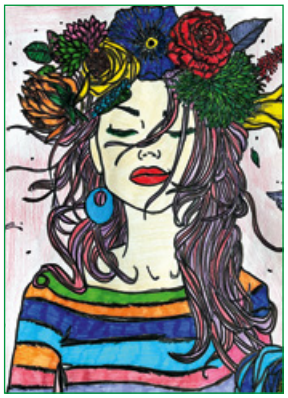

Blumenfee, 3a

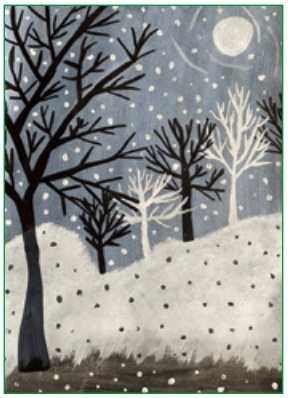

Winterlandschaft, 3a